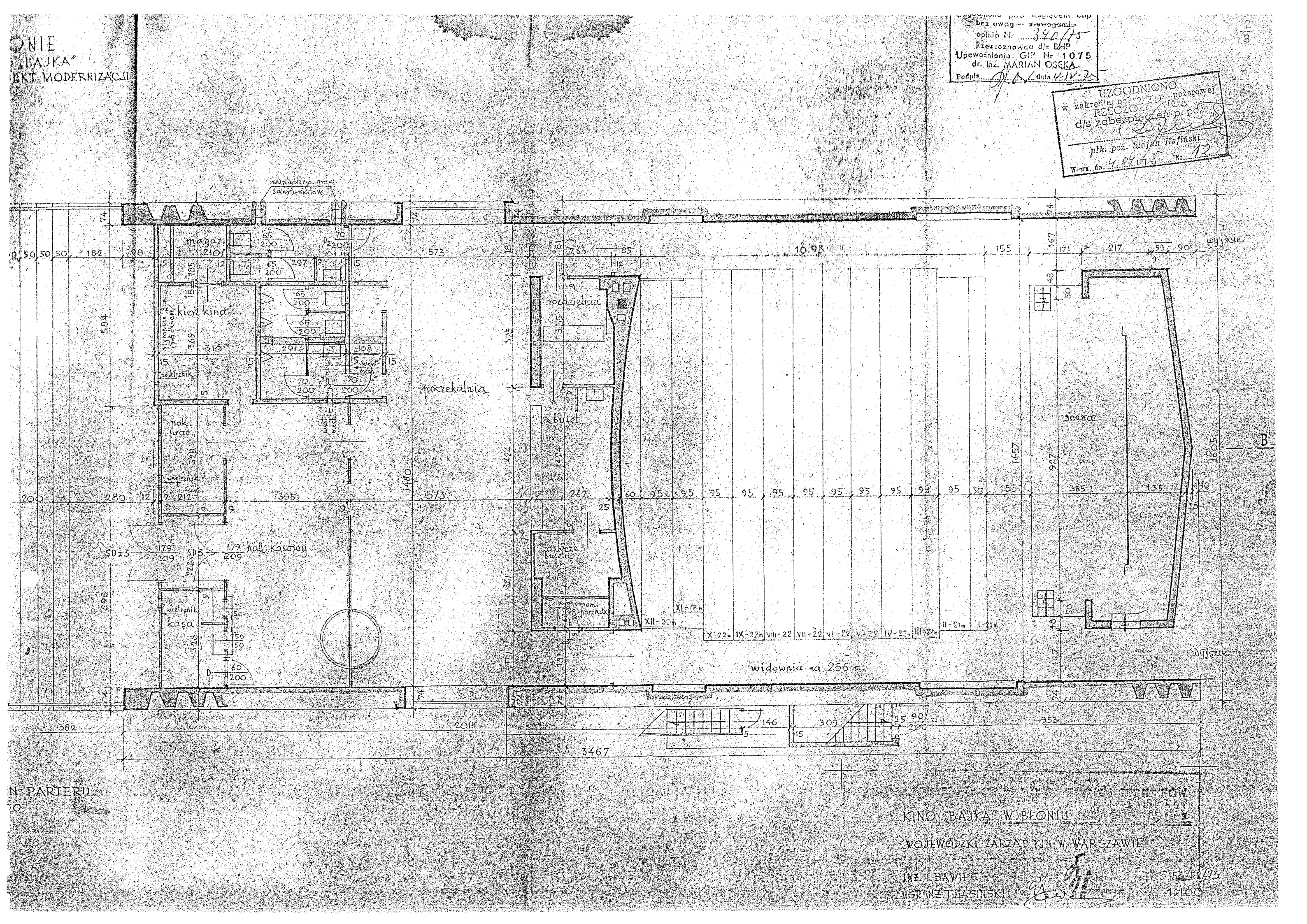
ONIE
„BAJKA"
BKT MODERNIZACJI
magaz.
sala kina
wiatrnik
pok. prac.
poczekalnia
rozdzielnia
bufet
zaplecze bufetu
hall kasowy
kasa
widownia na 256 m.
scena
wyjście
wejście
N PARTERU
KINO „BAJKA" W BŁONIU
WOJEWÓDZKI ZARZĄD KIN W WARSZAWIE
INŻ. BAWIEC
MGR INŻ. J. JASIŃSKI
152-01/73
1:100
bez uwag — ~~z uwagami~~
opinia Nr 320/75
Rzeczoznawca d/s BHP
Upoważniony GIP Nr 1075
dr. inż. MARIAN OSEKA
Podpis
data 4.IV.75
UZGODNIONO
w zakresie ochrony p. pożarowej
RZECZOZNAWCA
d/s zabezpieczeń p. poż.
płk. poż. Stefan Rafiński
W-wa, dn. 4.04.1975 Nr 13

BAJKA" W BŁONIU
KT MODERNIZACJI

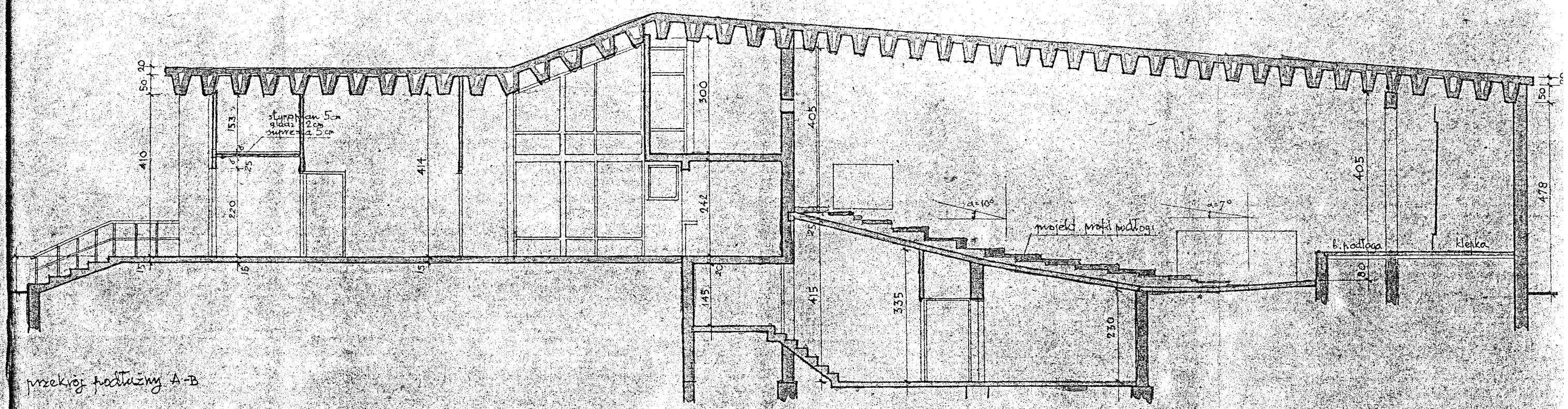

przekrój podłużny A-B

FRAGMENT PRZEKROJU PODŁUŻNEGO B-B
SKALA 1:10

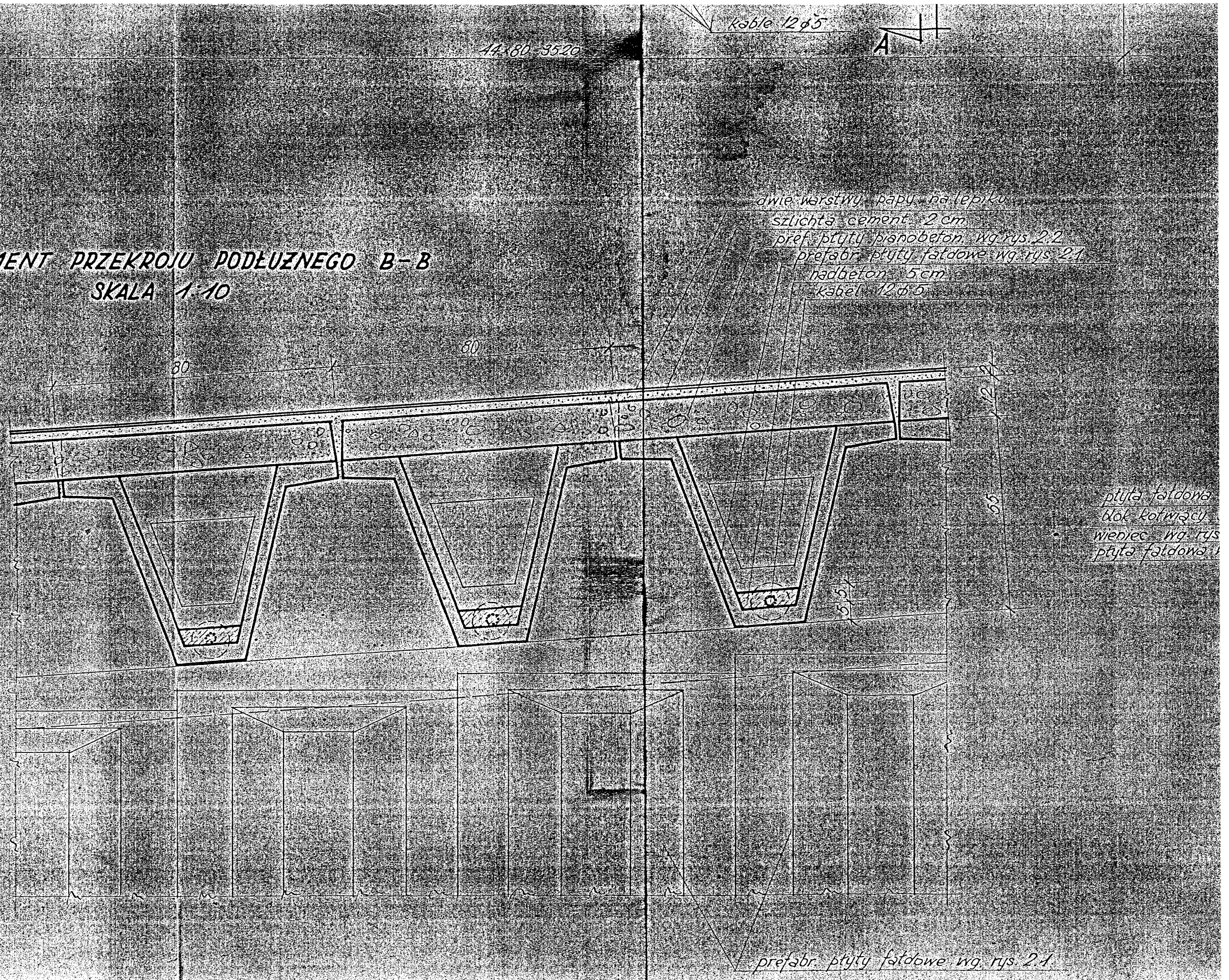

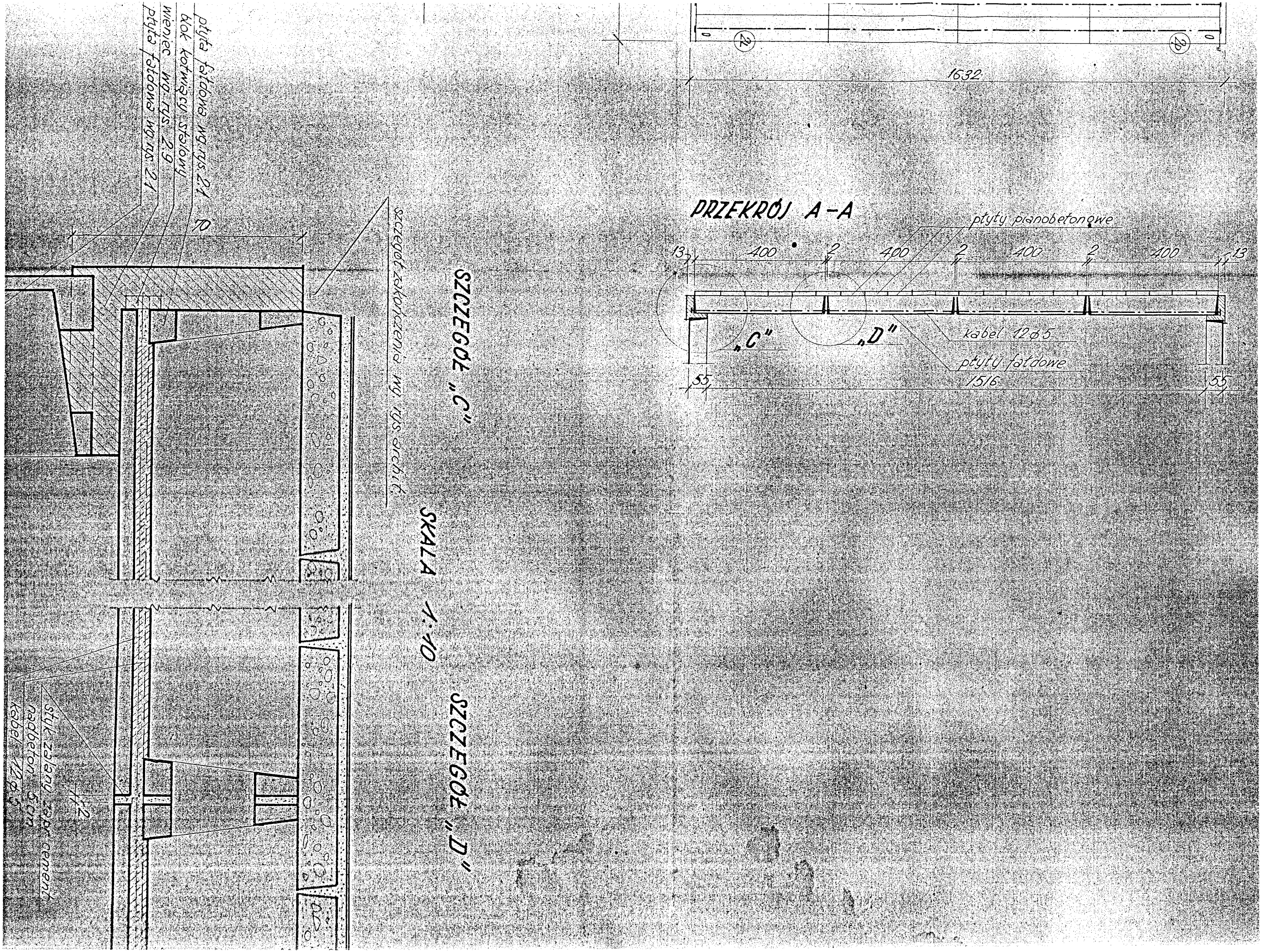
PRZEKRÓJ A-A
płyty pianobetonowe
13
400
2
400
2
400
2
400
13
„C"
„D"
kabel 12ø5
płyty falowe
55
1516
55
1632
42
46
70
płyta falowa wg rys. 2.1
kotwa stalowa
wieniec wg rys. 2.6
płyta falowa wg rys. 2.1
szczegół zakończenia wg rys. architekt.
SZCZEGÓŁ „C"
SKALA 1:10
SZCZEGÓŁ „D"
stuk zaprawą zaprawy cementowej
nadbeton 5cm
kabel 12ø5

yjnej i Kartograficznej w Ożarowie Maz.
ALNEGO

wski zachodni

Załącznik nr 2