WIELOFUNKCYJNY BUDYNEK DLA POTRZEB KULTURY W BŁONIU

widok ogólny

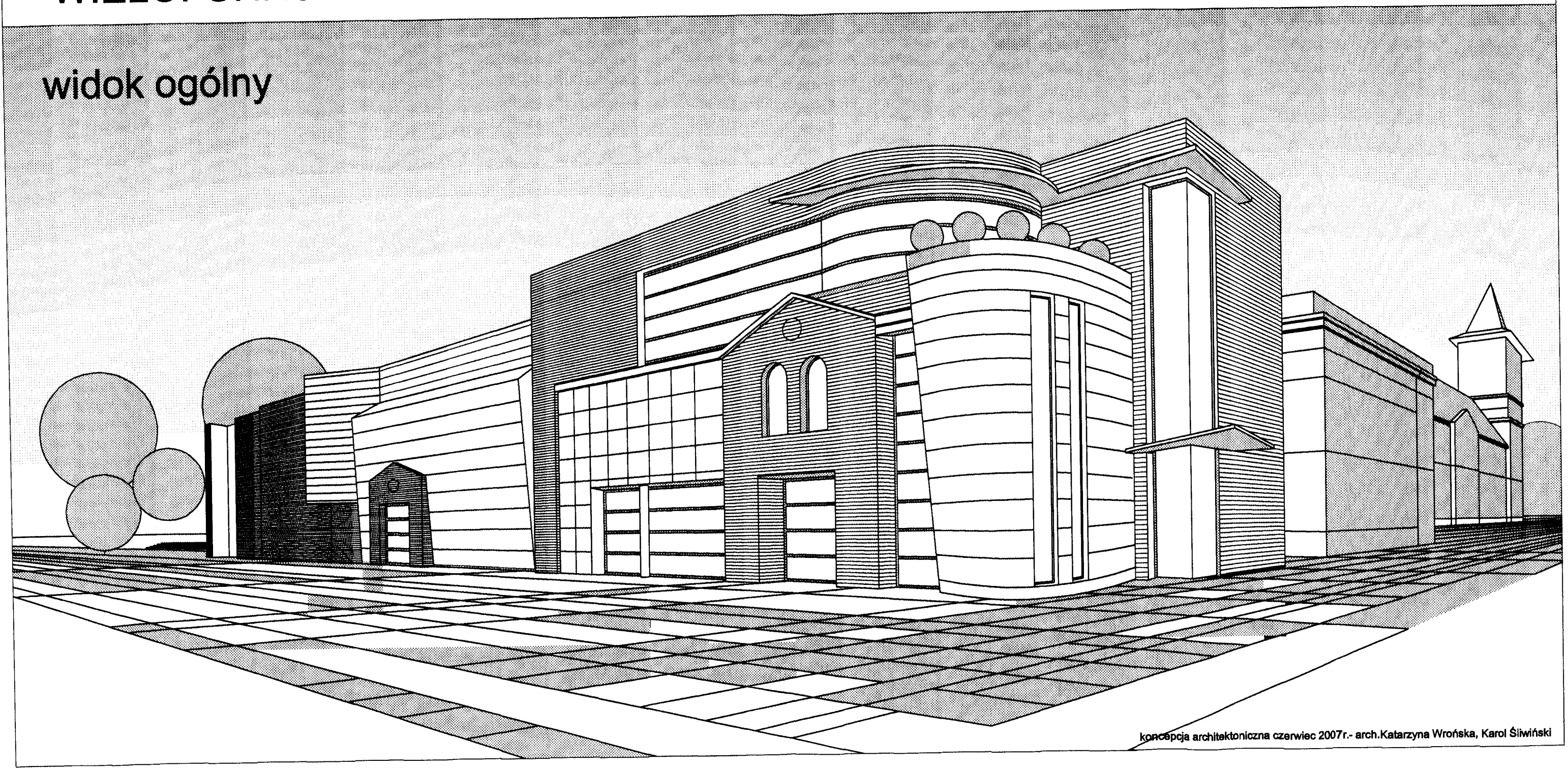

koncepcja architektoniczna czerwiec 2007r.- arch.Katarzyna Wrońska, Karol Śliwiński

WIELOFUNKCYJNY BUDYNEK DLA POTRZEB KULTURY W BŁONIU

elewacja zachodnia 1:100

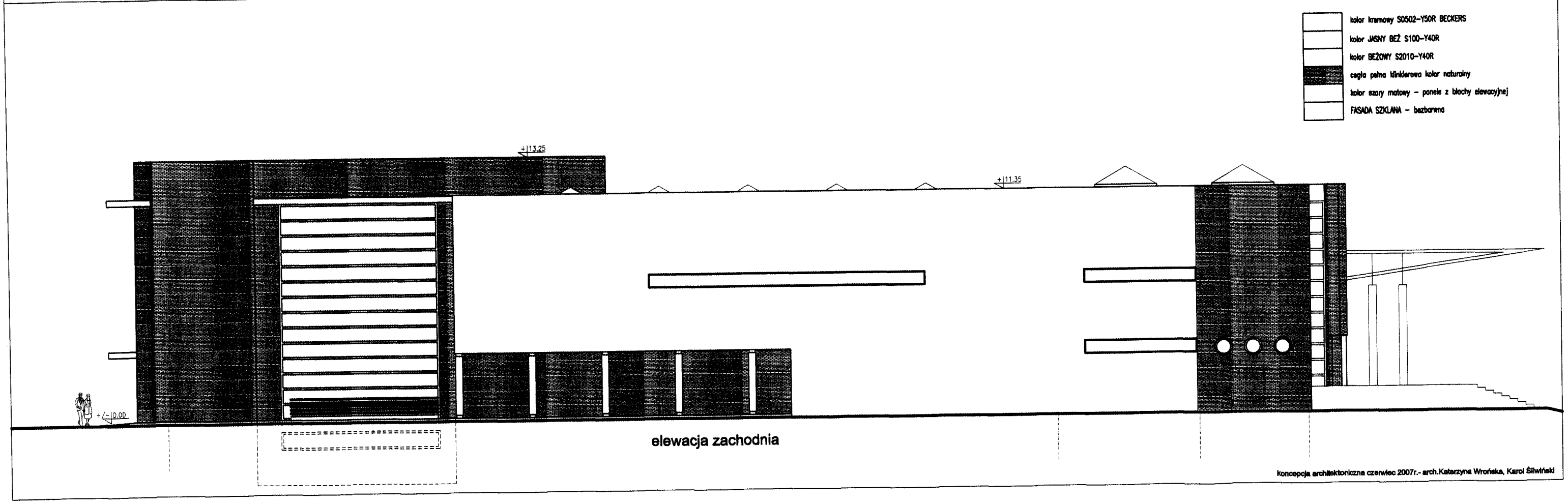

koncepcja architektoniczna czerwiec 2007r.- arch.Katarzyna Wrońska, Karol Śliwiński

WIELOFUNKCYJNY BUDYNEK DLA POTRZEB KULTURY W BŁONIU

elewacja północna i południowa 1:100

- kolor kremowy S0502-Y50R BECKERS
- kolor JASNY BEŻ S100-Y40R
- kolor BEŻOWY S2010-Y40R
- cegła pełna klinkierowa kolor naturalny
- kolor szary matowy – panele z blachy elewacyjnej
- FASADA SZKLANA – bezbarwna
- zieleń na tarasie widokowym

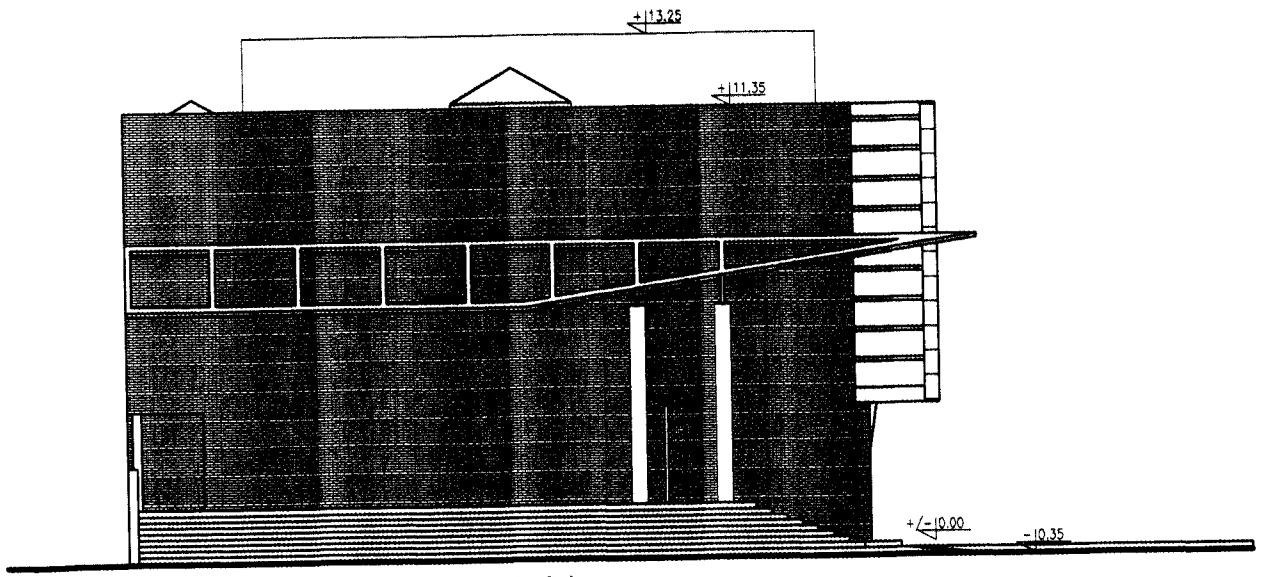

elewacja południowa

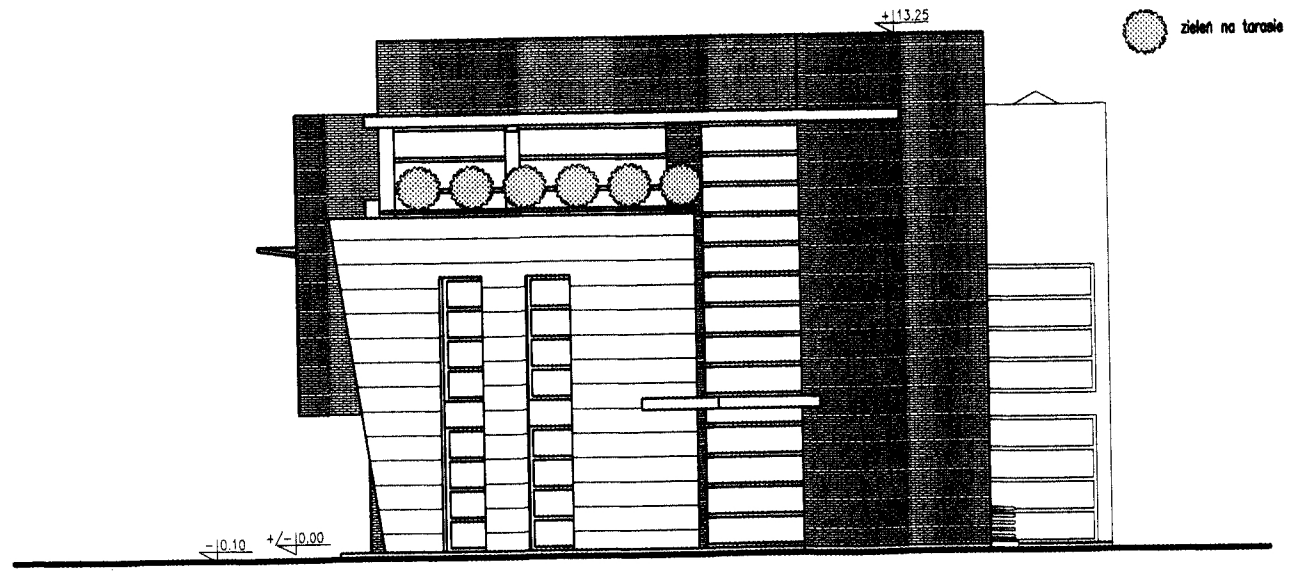

elewacja północna

koncepcja architektoniczna czerwiec 2007r.- arch.Katarzyna Wrońska, Karol Śliwiński

WIELOFUNKCYJNY BUDYNEK DLA POTRZEB KULTURY W BŁONIU

elewacja wschodnia 1:100

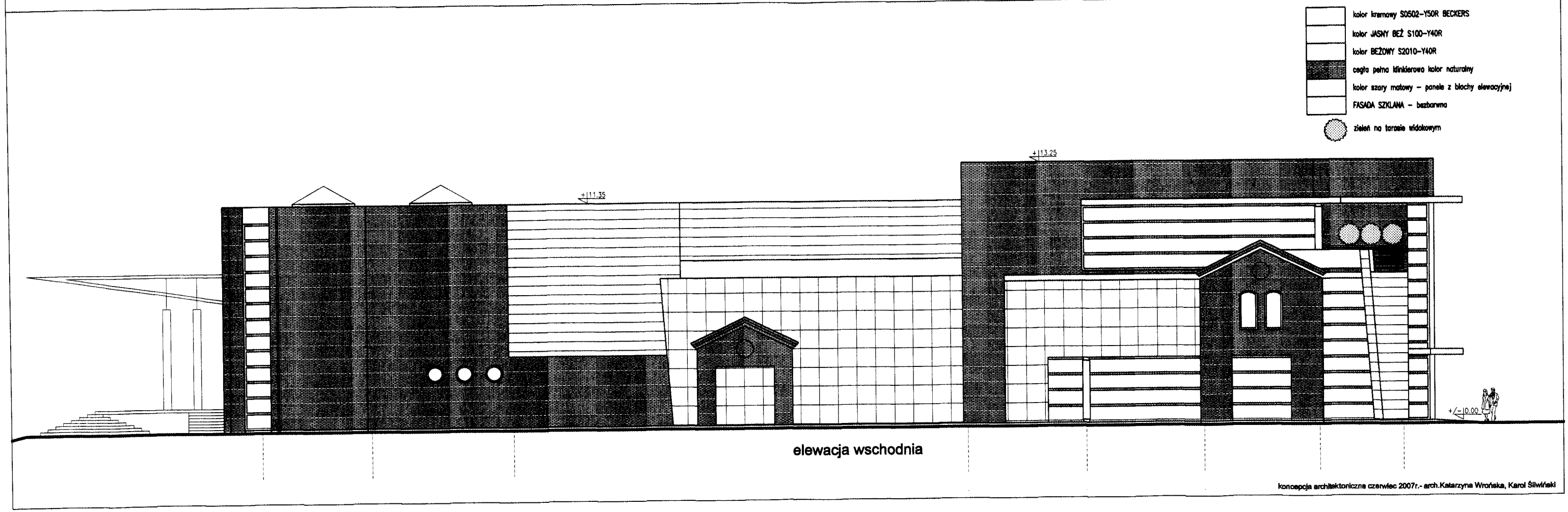

koncepcja architektoniczna czerwiec 2007r.- arch.Katarzyna Wrońska, Karol Śliwiński

WIELOFUNKCYJNY BUDYNEK DLA POTRZEB KULTURY W BŁONIU

przekrój A-A 1:100

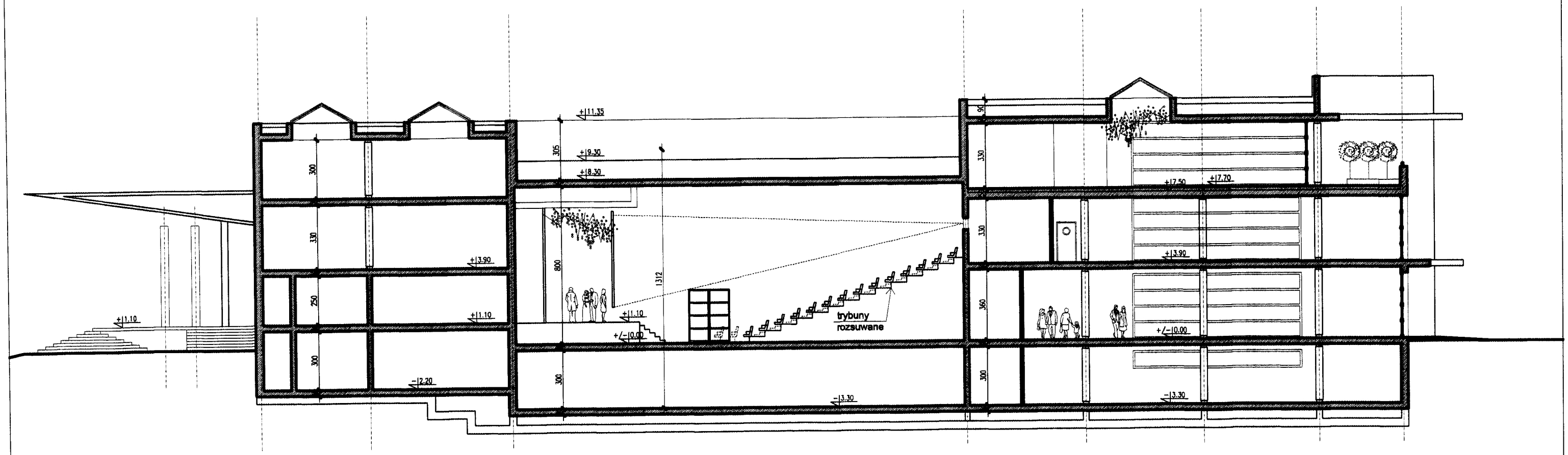

koncepcja architektoniczna czerwiec 2007r.- arch.Katarzyna Wrońska, Karol Śliwiński

WIELOFUNKCYJNY BUDYNEK DLA POTRZEB KULTURY W BŁONIU

rzut II piętra 1:100

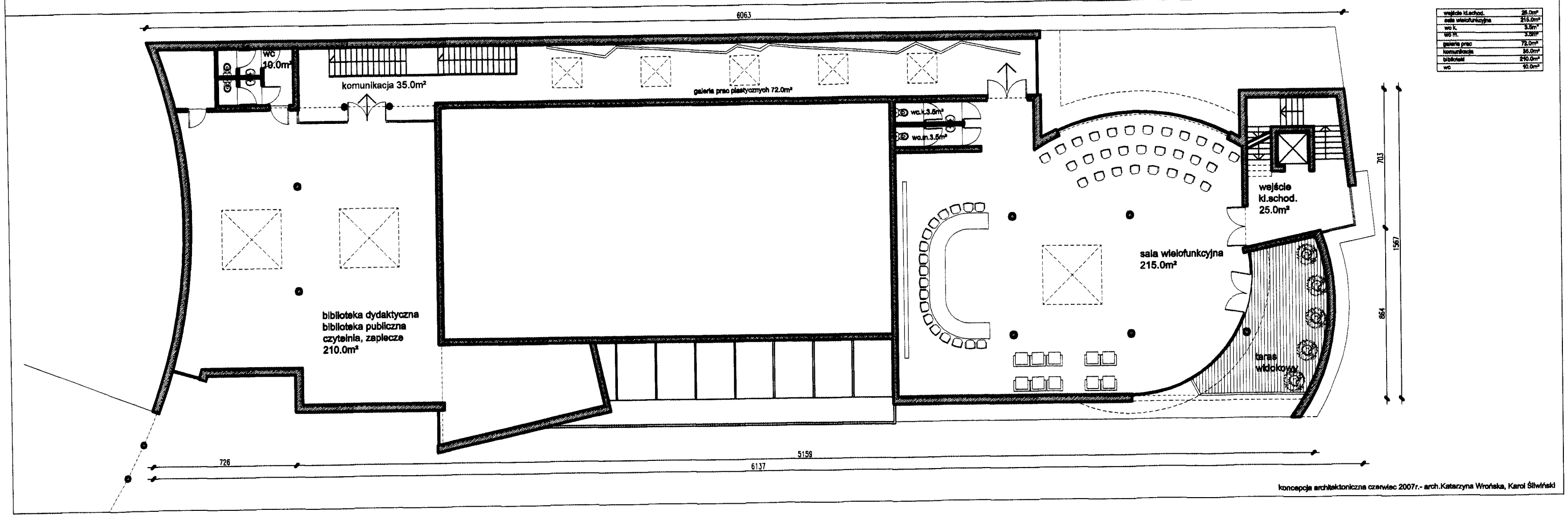

wejście kl.schod.	25.0m²
sala wielofunkcyjna	215.0m²
wc k.	3.5m²
wc m.	3.5m²
galeria prac	72.0m²
komunikacja	35.0m²
biblioteki	210.0m²
wc	10.0m²

koncepcja architektoniczna czerwiec 2007r.- arch.Katarzyna Wrońska, Karol Śliwiński

WIELOFUNKCYJNY BUDYNEK DLA POTRZEB KULTURY W BŁONIU

rzut I piętra 1:100

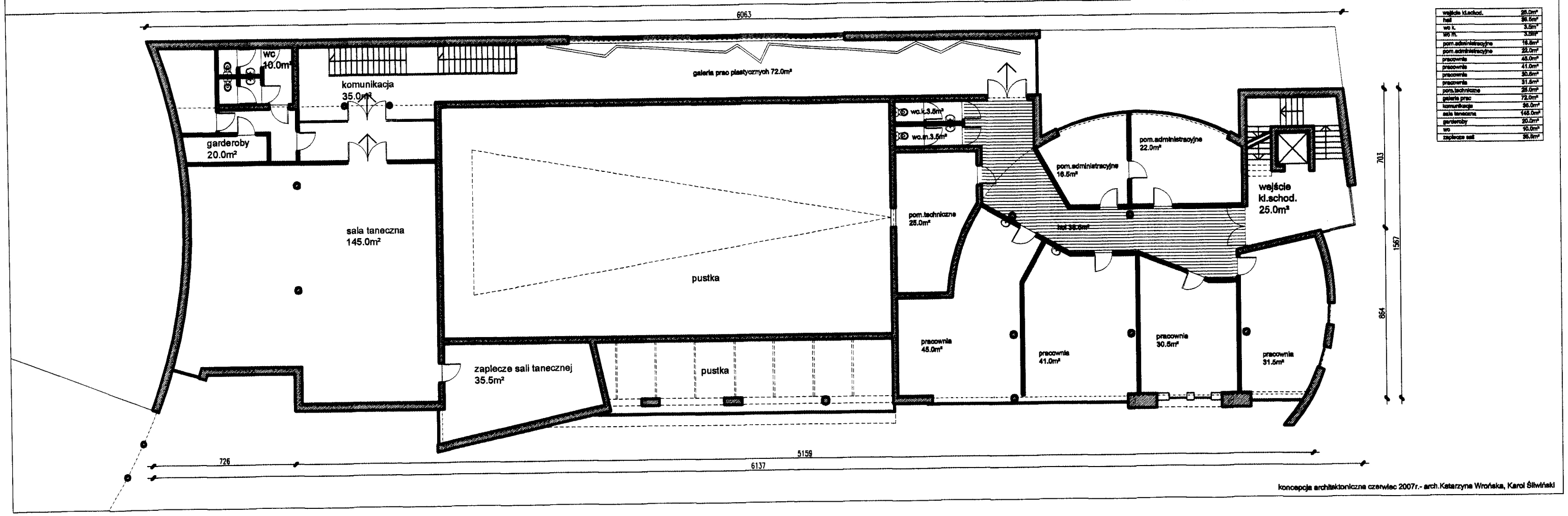

wejście kl.schod.	25.0m²
hol	36.5m²
wc k.	3.5m²
wc m.	3.5m²
pom.administracyjne	16.5m²
pom.administracyjne	22.0m²
pracownia	45.0m²
pracownia	41.0m²
pracownia	30.5m²
pracownia	31.5m²
pom.techniczne	25.0m²
galeria prac	72.0m²
komunikacja	35.0m²
sala taneczna	145.0m²
garderoby	20.0m²
wc	10.0m²
zaplecze sali	35.5m²

koncepcja architektoniczna czerwiec 2007r.- arch.Katarzyna Wrońska, Karol Śliwiński

WIELOFUNKCYJNY BUDYNEK DLA POTRZEB KULTURY W BŁONIU

rzut piwnicy 1:100

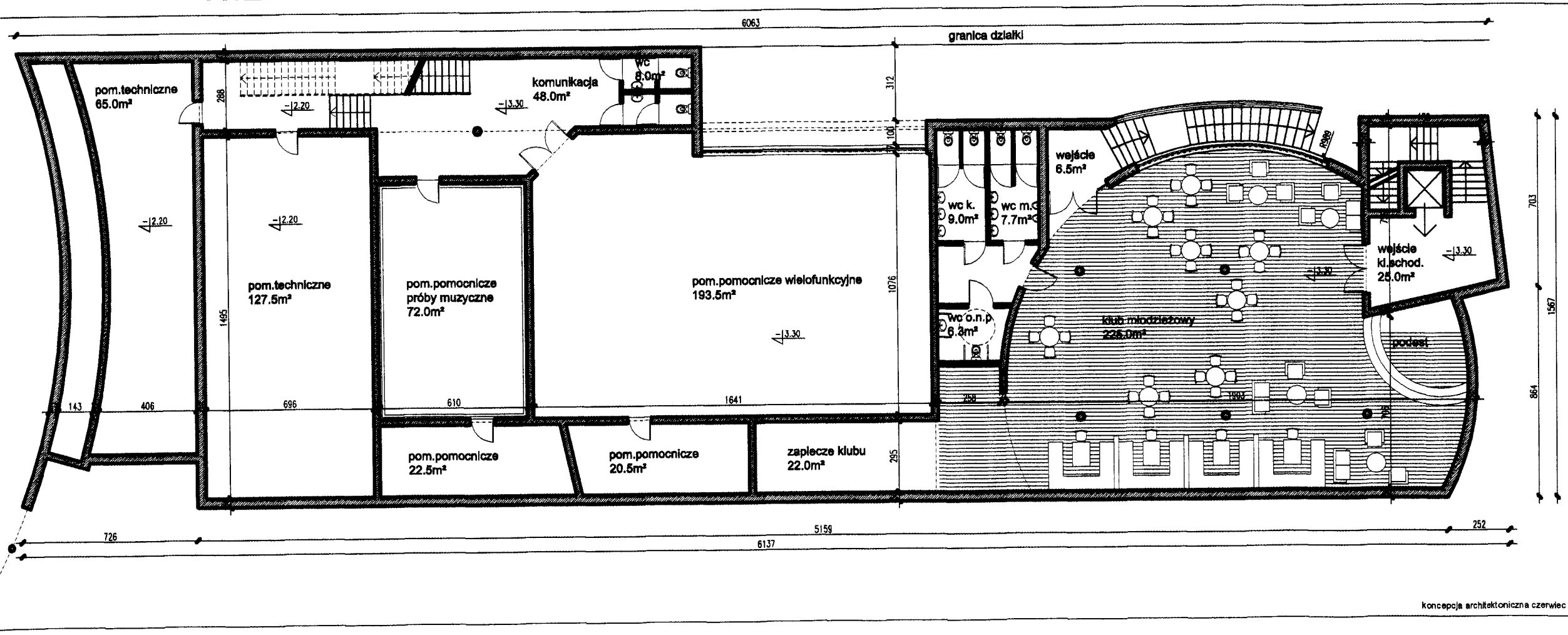

wejście kl.schod.	25.0m²
klub młodzieżowy	226.0m²
wc k.	9.0m²
wc m.	7.7m²
wc o.n.p	6.3m²
wejście	6.5m²
zaplecze, szatnia	22.0m²
komunikacja	48.0m²
wc	8.0m²
pom.techn.	65.0m²
pom.techn.	127.5m²
pom.pomocnicze	72.0m²
pom.pomocnicze	193.5m²
pom.pomocnicze	22.5m²
pom.pomocnicze	20.5m²

koncepcja architektoniczna czerwiec 2007r.- arch.Katarzyna Wrońska, Karol Śliwiński

WIELOFUNKCYJNY BUDYNEK DLA POTRZEB KULTURY W BŁONIU

rzut parteru 1:100

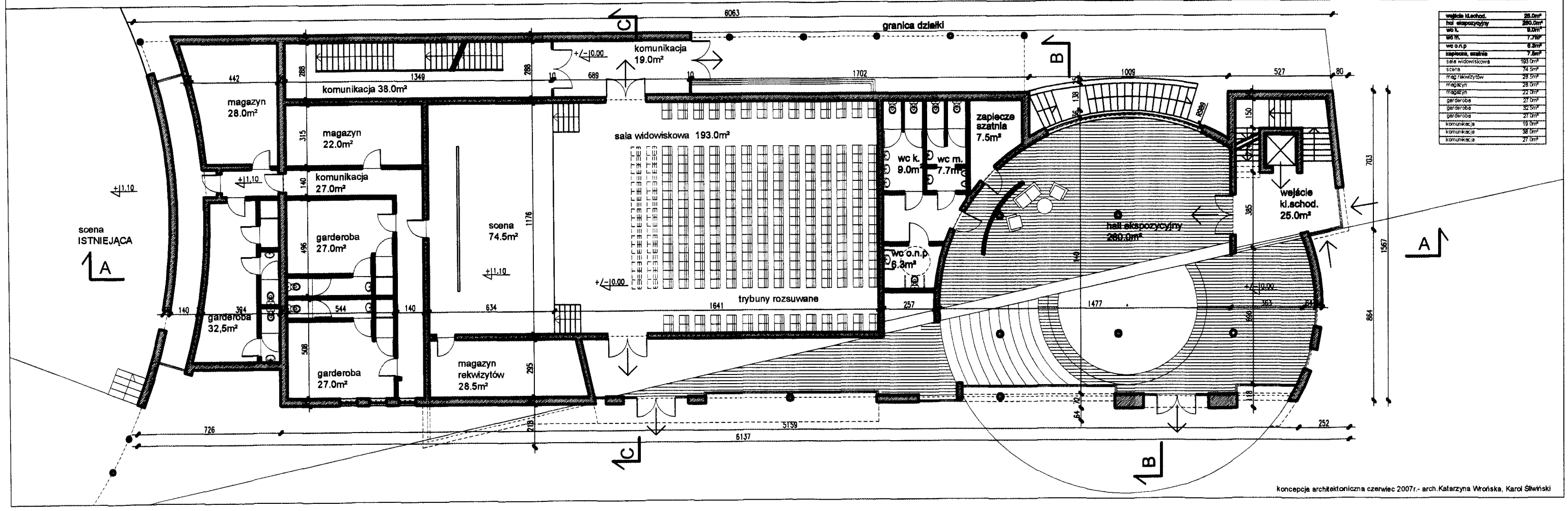

wejście kl.schod.	25.0m²
hol ekspozycyjny	260.0m²
wc k.	9.0m²
wc m.	7.7m²
wc o.n.p	6.3m²
zaplecze, szatnia	7.5m²
sala widowiskowa	193.0m²
scena	74.5m²
magrekwizytów	28.5m²
magazyn	28.0m²
magazyn	22.0m²
garderoba	27.0m²
garderoba	32.5m²
garderoba	27.0m²
komunikacja	19.0m²
komunikacja	38.0m²
komunikacja	27.0m²

koncepcja architektoniczna czerwiec 2007r.- arch.Katarzyna Wrońska, Karol Śliwiński