ZAŁĄCZNIK NR 2

DO UCHWAŁY NR XXII/198/20

RADY MIEJSKIEJ W BŁONIU

Z DNIA 10 lipca 2020 R.

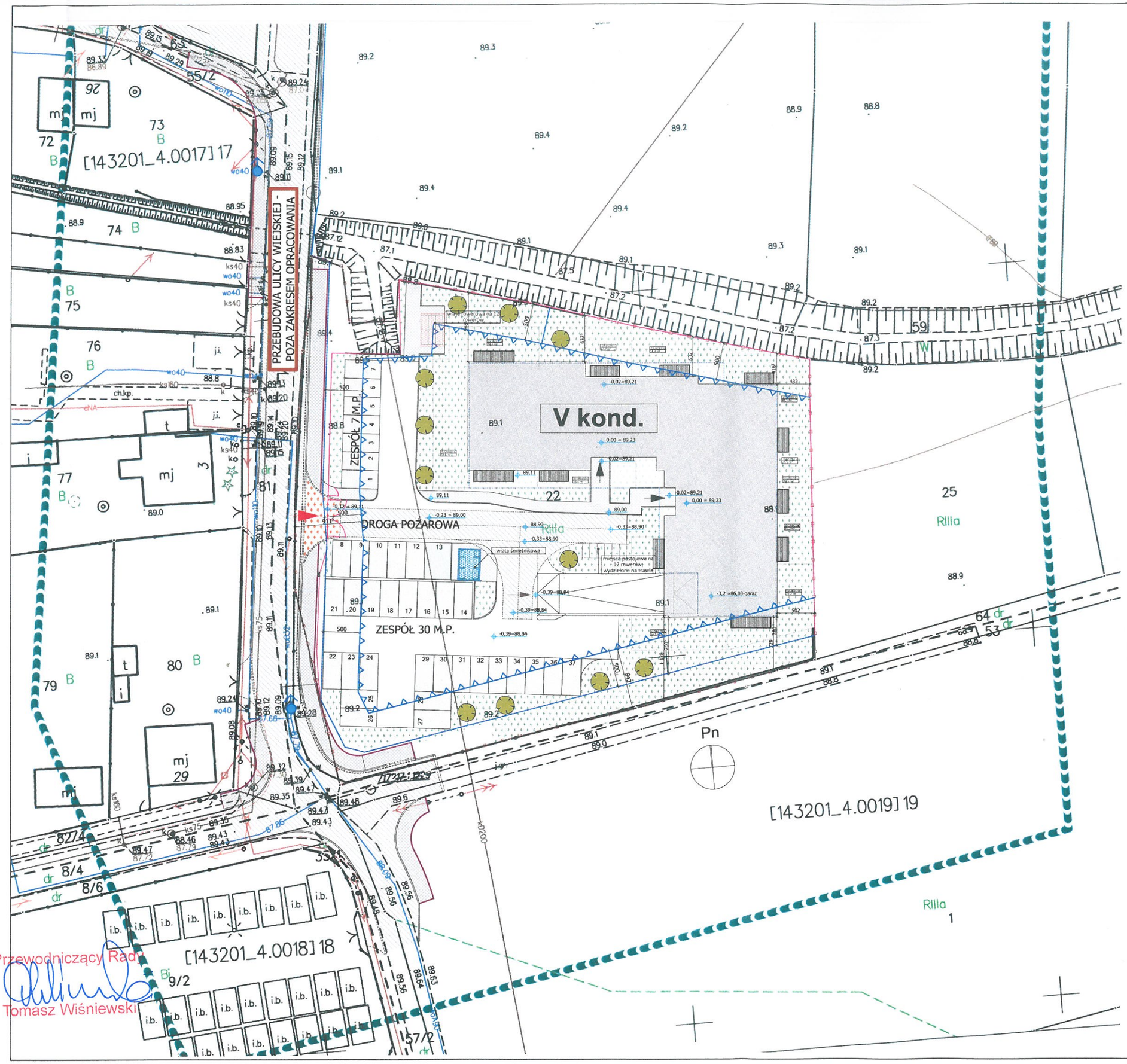

LEGENDA:

- GRANICA DZIAŁEK
- PROJEKTOWANA LINIA ROZGR. ULIC
- OGRODZENIE
- PROJEKTOWANY BUDYNEK
- ZIELEŃ NA GRUNCIE
- ZIELEŃ NA GARAŻU
- ZJAZD DO GARAŻU
- GŁÓWNE WEJŚCIA DO BUDYNKU
- ZJAZD NA DZIAŁKĘ
- NIEPRZ. LINIA ZABUDOWY WG OBOWIĄZUJĄCEGO MPZP — OZNACZENIE INFORMACYJNE
- DROGA WEWNĘTRZNA
- MIEJSCA POSTOJOWE
- MIEJSCA POSTOJOWE DLA NIEPEŁNOSPRAWNYCH
- DROGA POŻAROWA
- CHODNIKI
- TARASY W OGRÓDKACH NA PARTERZE
- OGRÓDKI
- SKRZYNKA GAZOWA NA OGRODZENIU
- WIATA ŚMIETNIKOWA
- WIATA ROWEROWA

projekt: BUDYNEK MIESZKALNY WIELORODZINNY Z GARAŻEM PODZIEMNYM I TOWARZYSZĄCĄ INFRASTRUKTURĄ TECHNICZNĄ działki nr ewid. 22, obręb 12 ul. Wiejska, Błonie	inwestor: BŁONIE VFM SPÓŁKA Z OGRANICZONĄ ODPOWIEDZIALNOŚCIĄ SPÓŁKA KOMANDYTOWA Al. Jerozolimskie 142a 02-305 Warszawa NIP: 701-090-89-34
branża: architektura: PORTYK SPÓŁKA Z OGRANICZONĄ ODPOWIEDZIALNOŚCIĄ SP. K. ul. W. Sławka 8/44 02-495 Warszawa tel. 504-296-994	faza: PROJEKT KONCEPCYJNY; branża: ARCHITEKTURA
	kategoria budynku: XIII; rewizja: -; skala: 1:500

zespół autorski:	specjalność	nr upr.	podpis
mgr inż. arch. AGNIESZKA WOŹNIAK	ARCHITEKTONICZNA	MAZ/0135/10	
mgr inż. arch. DOMINIKA PUCHALSKA			
mgr inż. arch. MARIA GINTROWSKA			
mgr inż. arch. MONIKA PIEKUTOWSKA			
sprawdzający: mgr. arch. KATARZYNA KĘBŁOWSKA	ARCHITEKTONICZNA	MAZ/0249/18	

nazwa rysunku: PROJEKT ZAGOSPODAROWANIA TERENU

numer rysunku:

data: rysował:

Przewodniczący Rady
Tomasz Wiśniewski