Rada Miejska w Błoniu
05-870 Błonie, Rynek 6
tel.fax 22 7526333

UCHWAŁA NR XLVI/367/18
RADY MIEJSKIEJ W BŁONIU

z dnia 12 lutego 2018 r.

w sprawie wstępnej lokalizacji przystanków komunikacyjnych na drodze krajowej nr 92 w m. Błonie Wieś i Piorunów gmina Błonie.

Na podstawie art. 18 ust. 2 pkt 15 ustawy z dnia 8 marca 1990 r. o samorządzie gminnym (Dz. U z 2017 r., poz. 1875 z późn. zm.) oraz art. 20f pkt 1 ustawy z dnia 21 marca 1985r. o drogach publicznych (tekst jednolity: Dz. U. z 2017 r. poz.2222 z późn. zm.) uchwala się, co następuje:

§ 1. 1. Dla zaspokojenia potrzeb mieszkańców wskazuje się wstępnie lokalizację czterech przystanków komunikacyjnych przy drodze krajowej nr 92 na terenie gminy Błonie :

1) w m. Piorunów gmina Błonie na wysokości działki nr ew. 26/7, 25/4 (w kierunku Sochaczewa) załącznik nr 1 do niniejszej uchwały,

2) w m. Błonie Wieś gmina Błonie na wysokości działki nr ew. 59, 60 (w kierunku Sochaczewa), na wysokości działki nr ew. 126/1, 127/1 (w kierunku Błonia) oraz na wysokości działki nr ew. 79/3, 80 (w kierunku Błonia) załączniki nr 2 i 3 do niniejszej uchwały;

2. Wyznaczenie wstępnej lokalizacji przystanków komunikacyjnych następuje na wniosek mieszkańców m. Błonie Wieś i Piorunowa,

3. Uchwała podlega przekazaniu do Zarządcy drogi krajowej – Generalnej Dyrekcji Dróg Krajowych i Autostrad w Warszawie, celem uwzględnienia przy ostatecznej lokalizacji przystanków.

§ 2. Wykonanie uchwały powierza się Burmistrzowi Błonia.

§ 3. Uchwała wchodzi w życie po upływie 14 dni od ogłoszenia w Dzienniku Urzędowym Województwa Mazowieckiego.

Przewodniczący Rady
Tomasz Wiśniewski

Załącznik nr 1 do uchwały nr XLVI/367/18
Rady Miejskiej w Błoniu z dnia 12 lutego 2018 r.

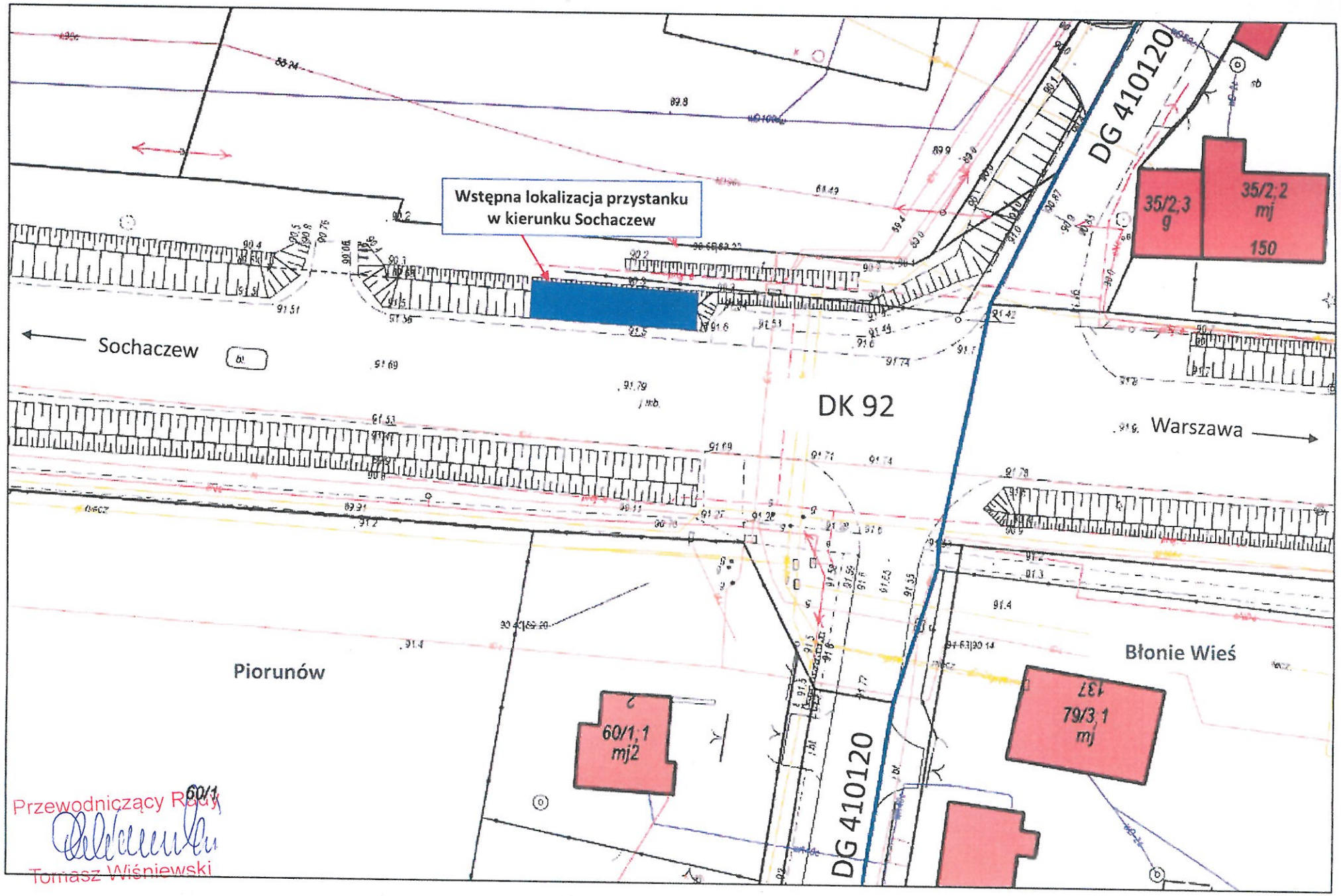

Przewodniczący Rady
Tomasz Wiśniewski

Załącznik nr 2 do uchwały nr XLVI/367/18
Rady Miejskiej w Błoniu z dnia 12 lutego 2018r.

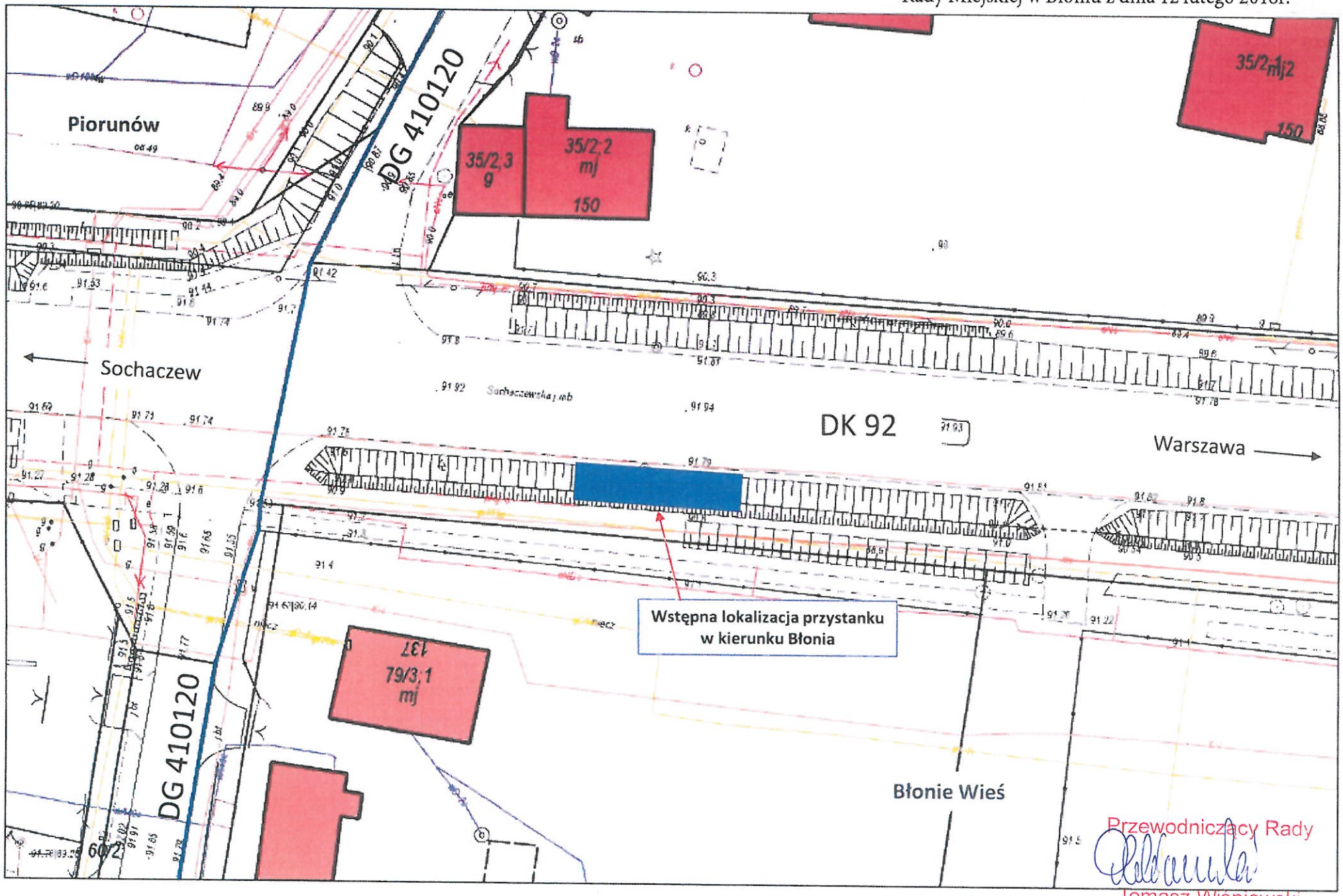

Przewodniczący Rady
Tomasz Wiśniewski

Załącznik nr 3 do uchwały nr XLVI/367/18
Rady Miejskiej w Błoniu z dnia 12 lutego 2018 r.

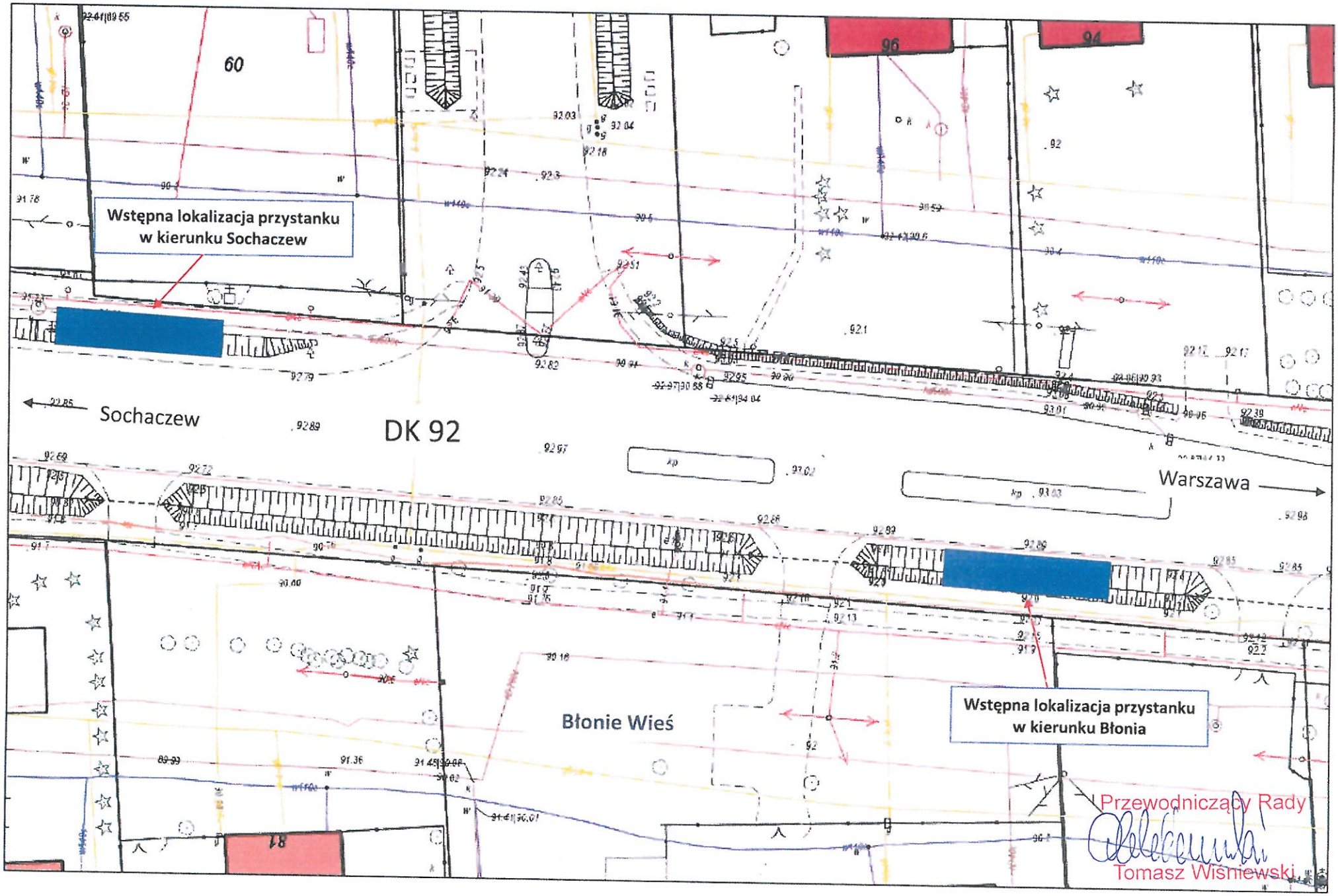

Przewodniczący Rady
Tomasz Wiśniewski

UZASADNIENIE

do Uchwały nr XLVI/367/18 Rady Miejskiej w Błoniu z dnia 12 lutego 2018 r.

W oparciu o art. 20f ustawy z dnia 21 marca 1985r. o drogach publicznych (Dz. U. z 2017, poz. 2222 z późn. zm.), Rada Miejska dla zaspokojenia potrzeb mieszkańców wskazuje w formie uchwały wstępne miejsca lokalizacji nowych przystanków komunikacyjnych, które to uwzględnia zarządca drogi; o ostatecznej lokalizacji takiego przystanku decyduje zarządca drogi, uwzględniając charakter drogi oraz warunki bezpieczeństwa ruchu drogowego.

Wskazana w uchwale lokalizacja wynika z wniosku mieszkańców m. Błonie Wieś i Piorunowa. Powyższe podyktowane jest tym, że mieszkańcy oraz licznie zatrudnieni pracownicy Centrów Logistycznych muszą pokonać kilka kilometrów do najbliższego przystanku komunikacji zbiorowej. Nowe przystanki znacznie skróciłby czas i dystans, który muszą pokonać osoby korzystające z komunikacji zbiorowej oraz zapewniłby bezpieczeństwo na drodze krajowej nr 92.

Przewodniczący Rady

Tomasz Wiśniewski