Nr kanc.:OD.6642.1.924.2017

Załącznik Nr 1
do Uchwały Nr XXX/273/17
Rady Miejskiej w Błoniu
z dnia 10 kwietnia 2017r.

Przewodniczący Rady
Tomasz Wiśniewski

Województwo: mazowieckie
Powiat: warszawski zachodni
Jednostka ewidencyjna: 143201_4, Błonie - miasto
Obręb: 0007, 07

KOPIA MAPY ZASADNICZEJ

SKALA 1:1000

obr. 07 0007: dz. 25, 48, 143

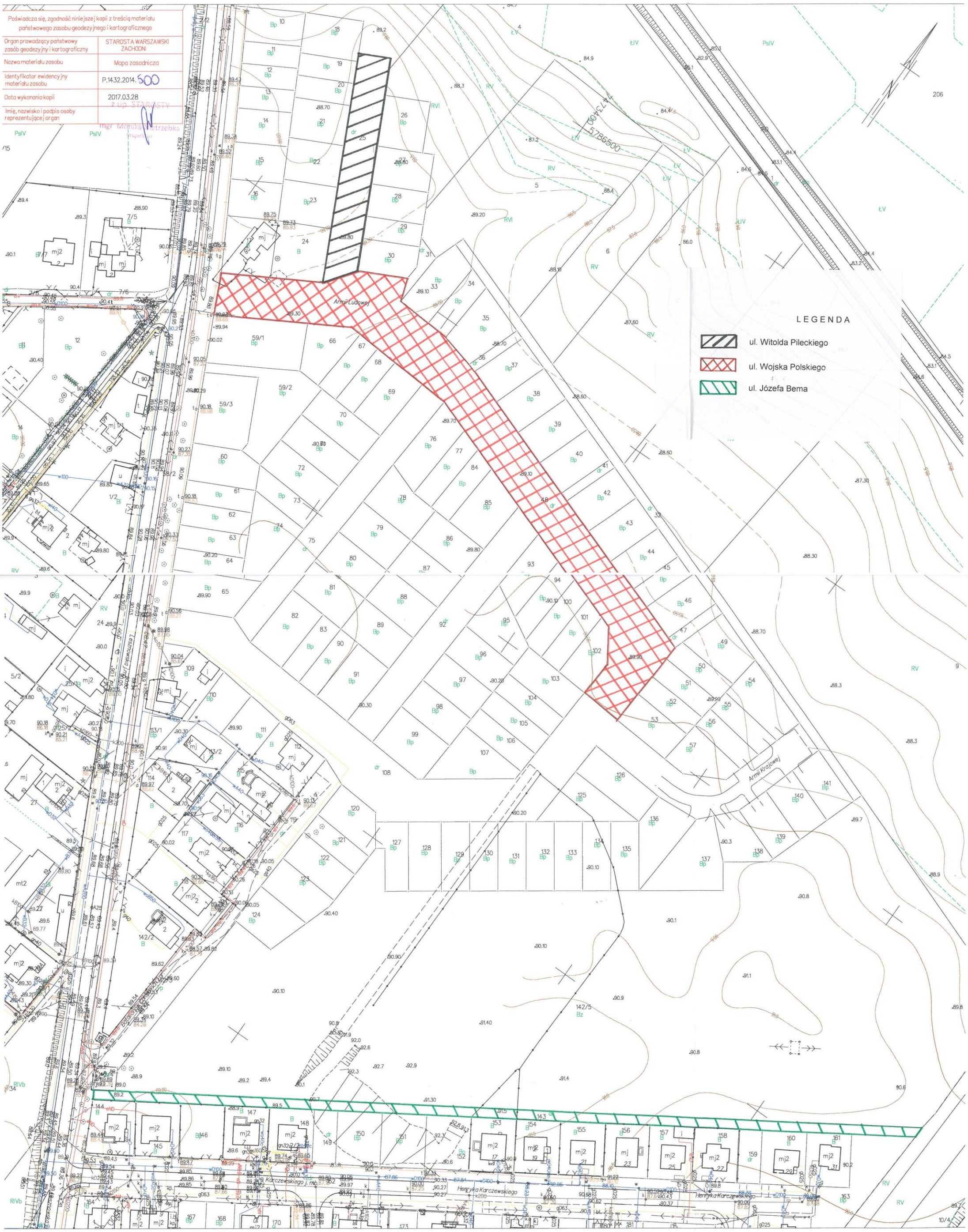

Poświadcza się, zgodność niniejszej kopii z treścią materiału państwowego zasobu geodezyjnego i kartograficznego

Organ prowadzący państwowy zasób geodezyjny i kartograficzny	STAROSTA WARSZAWSKI ZACHODNI
Nazwa materiału zasobu	Mapa zasadnicza
Identyfikator ewidencyjny materiału zasobu	P.1432.2014.500
Data wykonania kopii	2017.03.28
Imię, nazwisko i podpis osoby reprezentującej organ	z up. STAROSTY mgr Monika Nietrzebka inspektor

Ożarów Mazowiecki dn. 28.03.2017
Sporządził(a) wydruk:Monika Nietrzebka