BURMISTRZ BŁONIA
05-870 BŁONIE
Rynek 6
(9)

Zarządzenie NR 38/2022

Burmistrza Błonia

z dnia 20.06. 2022 r.

w sprawie ustalenia opłat za rezerwację miejsc do handlu

na Targowisku Miejskim w Błoniu przy ulicy Targowej 3

Na podstawie art. 30 ust. 2 pkt 3 ustawy z dnia 8 marca 1990 r. o samorządzie gminnym (tj. Dz. U. z 2022 r., poz. 559,583 i 1005) zarządzam co następuje:

§ 1

Ustalam miesięczną opłatę za rezerwację miejsca do handlu na Targowisku Miejskim w Błoniu ul. Targowa 3 w wysokości:

Poz.	Opis miejsca do handlu	Opłata zł/miesiąc
1.	Stanowiska otwarte na płody rolne numery 1 do 40	52
2.	Stoły pod zadaszeniem numery 41 do 64	25
3.	Stoły pod zadaszeniem numery 65 do 80	15

Plan rozmieszczenia stanowisk do handlu stanowi załącznik nr 1 do zarządzenia.

§ 2

Zasady rezerwacji miejsc do handlu na Targowisku Miejskim w Błoniu ul. Targowa 3, wnoszenia opłat za rezerwację oraz zawierania umów określi Dyrektor Zakładu Usług Komunalnych w Błoniu.

§ 3

Wykonanie zarządzenia powierzam Dyrektorowi Zakładu Usług Komunalnych w Błoniu.

§ 4

Traci moc Zarządzenie Burmistrza Błonia z 22 kwietnia 2003 r.

§ 5

Zarządzenie wchodzi w życie z dniem podpisania z mocą od dnia 01 lipca 2022 r.

BURMISTRZ
mgr Zenon Reszka

LOKALIZACJA PAWILONÓW NA TARGU BŁONIE

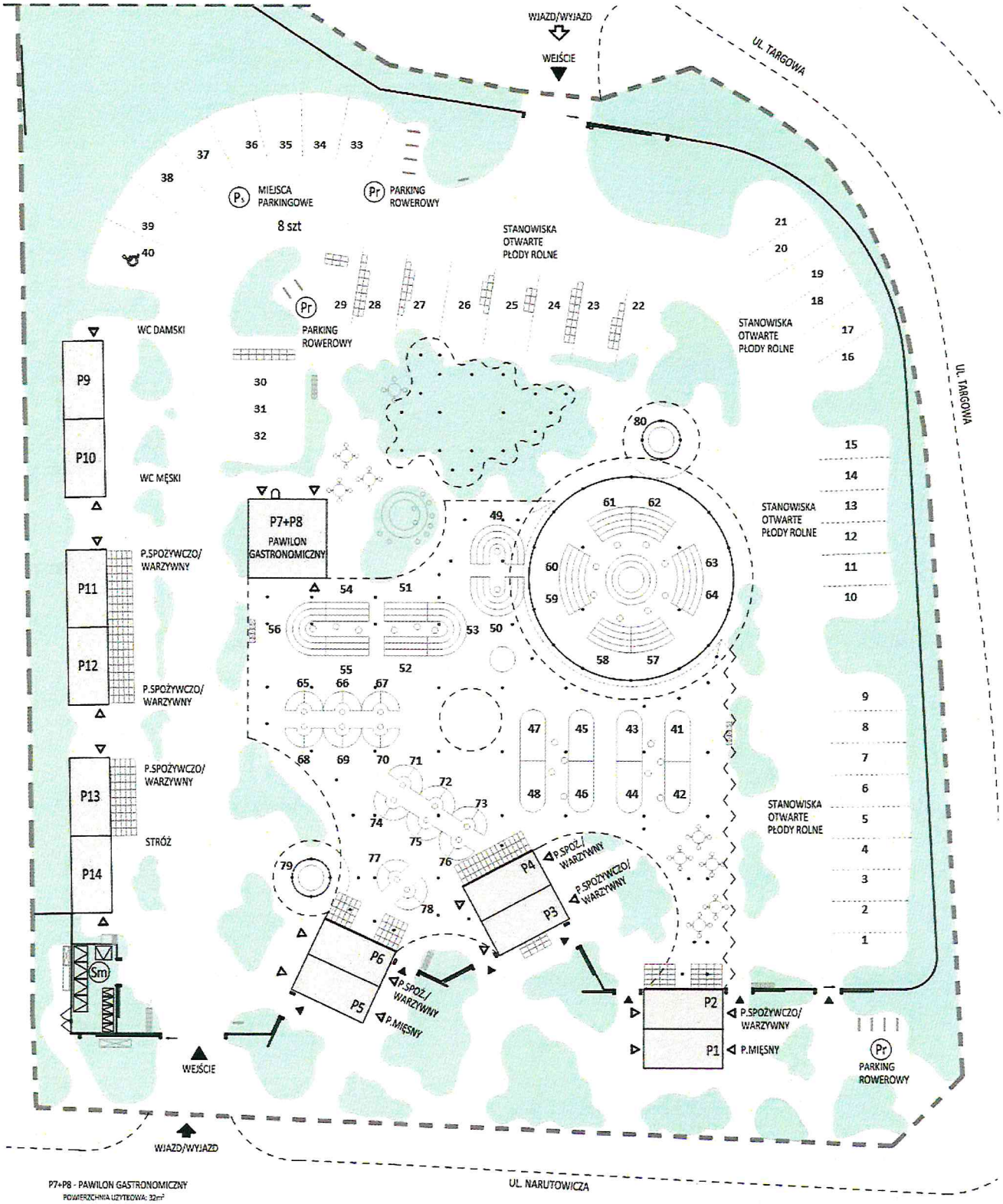

P7+P8 - PAWILON GASTRONOMICZNY

POWIERZCHNIA UŻYTKOWA: 32m²

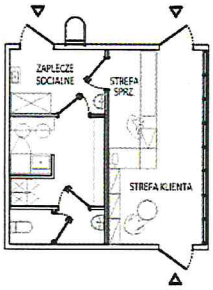

P2, P3, P4, P6 - PAWILON SPOŻYWCZO - WARZYWNY

POWIERZCHNIA UŻYTKOWA: 16m²

P1 , P5 - PAWILON MIĘSNY

POWIERZCHNIA UŻYTKOWA: 16m²

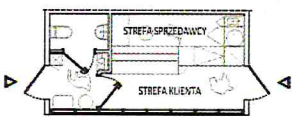

P11, P12, P13 - PAWILON SPOŻYWCZO - WARZYWNY

POWIERZCHNIA UŻYTKOWA: 16m²